



**SYNDICAT
APICOLE
DU
VAL D'OISE**



SAVO 2018



Assemblée générale du SAVO du 31 Mars 2018.

SAVO 2018



Ordre du jour de l'A.G. du 31 mars 2018

- Approbation du procès-verbal de l'AG Ordinaire du 04/03/2017.
- Rapport moral de l'exercice 2017 du Président.
- Rapport financier du trésorier de l'exercice 2017.
- Rapport des vérificateurs aux comptes de l'exercice 2017.
- Approbation des comptes de l'exercices 2017.
- Montant de la cotisation 2019.
- Elections des membres du CA
- Point sur l'AG de l'UNAF
- Le rucher école.
- Rapprochement La Goutte d'Or – SAVO
- Questions diverses.



- **Approbation du procès-verbal de l'AG Ordinaire du 04/03/2017.**
- **Rapport moral de l'exercice 2017.**

SAVO 2018



- **Rapport d'activités de l'année 2017, perspectives 2018 :**
 - **2016 : 84 adhérents**
 - **2017 : 114 adhérents - +36%**
 - **2018 : 108 adhérents (au 03/03/2018)**

 - **Production de miel en chute libre : 54 kg**
 - **Installation d'un second rucher de production à Bessancourt**

SAVO 2018



- **Rapport d'activités de l'année 2017 et perspectives 2018 :**
 - **Rucher Ecole :**
 - **Ouvert entre 40 et 45 samedis !**
 - **un grand merci à toute l'équipe du rucher qui s'implique toujours activement et en particulier L Guénérat et V Houck.**
 - **Augmentation des adhérents implique davantage d'élèves au rucher. Lieu de rencontre et d'échanges.**
 - **Concours des miels 4 médaillés :**
 - **Médaille d'Or : Jean-Jacques Coffart**
 - **Médaille d'Argent : Lucien Guénérat**
 - **Médaille de Bronze : Michel Amé et Yvan Vojvoda**



Notre site Web

- Remerciements aux contributeurs Christophe Pace, Jean Imhoff, Michel Amé, Sylvie Charlot, Georges Etienne
- Très consultées :
 - Les pratiques du mois.
 - Les news
 - Les fiches pratiques
- Votre participation est la bienvenue !



Divers

- Création de 3 groupes d'échange WhatsApp:
 - SAVO
 - Rucher école
 - Cours Théoriques
- Commandes de traitement GDSAIF
 - 60 commandes (80% en fichier excel)
 - Remerciements à M Amé, S Charlot et C Lesourd
- Commandes de matériel Ets Lerouge
 - 7 commandes pour 10.000 € en 6 voyages 200 à 600 kg
 - Remerciements à Michel Amé pour son dévouement



Cours théoriques du SAVO

- 4 sessions de cours théoriques de 3h00 très bien suivies
 - Matériel apicole du rucher, anatomie et biologie de l'abeille & Emplacement du rucher, flore mellifère, pollen et biodiversité
 - Les abeilles et leur récolte
 - Le sanitaire apicole
 - Les formalités administratives
- 24 nouveaux et 15 anciens les ont suivi
- Merci à nos formateurs C Pace et M Amé.



Adoption du rapport moral ?

- Vote des adhérents

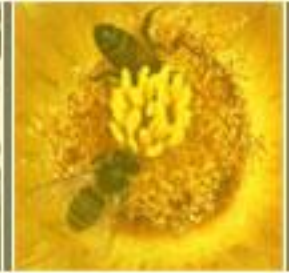

- **Rapport financier du trésorier de l'exercice 2017 (arrêté des comptes au 30/11/17)**

SAVO 2018

Compte de résultats 2017



SAVO 2017 COMPTE DE RESULTAT

Charges			Produits		
	2017	2016		2017	2016
produits de nourrissage rucher	138,75 €	149,54 €	ventes miel	765,00 €	1 062,50 €
produits de traitement rucher	113,00 €	125,00 €			
fournitures de bureau	25,99 €				
matériel rucher école hors IMMO	1 952,87 €	270,20 €			
location terrain rucher	20,00 €	20,00 €			
achat livres, abonnements	90,58 €		vente livres, abonnements		
assurances			assurances		
RC adhérents	24,96 €	21,91 €	RC adhérents	24,96 €	21,91 €
multirisque A adhérents	86,55 €	272,49 €	multirisque A	86,55 €	272,49 €
multirisque B adhérents	459,28 €		multirisque B	459,28 €	
incendie adhérents	6,16 €	17,12 €	incendie	6,16 €	17,12 €
activité syndicat	160,02 €	152,76 €			
redevance éco-emballage	21,60 €	19,80 €			
cotisations			cotisations		
supp.affaires juridiques	72,00 €	66,00 €	cotisations syndicat	3 798,00 €	3 399,00 €
UNAF	193,00 €	172,00 €			
GDSAIF syndicat	50,00 €	12,00 €	droits d'entrée no	144,00 €	112,00 €
GDSAIF adh.	728,00 €	600,00 €	cotisations GSAIF	728,00 €	600,00 €
ADAIF	63,00 €	63,00 €			
abonnements Ab. Et F.	2 430,00 €	2 295,00 €			
missions déplacements	43,00 €				
frais d'assemblée	280,83 €	120,43 €			
affranchissements	42,33 €	17,40 €			
frais telecom	117,78 €	54,26 €			
taxes CCP	78,50 €	52,70 €	trop perçus sur cotisations		25,31 €
dons, remboursements	23,83 €				
dotation aux amortissement	454,55 €	253,00 €			
TOTAUX	7 676,58 €	4 754,61 €		6 011,95 €	5 510,33 €
	résultat d'exploitation 2016			755,72 €	
	résultat d'exploitation 2017			- 1 664,63 €	

SAVO 2018

Bilan 2017



ACTIF		
	2017	2016
immobilisations corp: 2 716,47 €		
amortissements cum1 555,37 €		
valeur nette comptable	1 161,10 €	164,55 €
		- 54,26 €
avoir CCP au 30/11/16	7 833,72 €	10 411,39 €
totaux	8 994,82 €	10 521,68 €

PASSIF		
	2017	2016
report à nouveau	10 521,68 €	9 765,96 €
dettes (chèques non tirés)	117,78 €	
dettes (chèques non tirés)	19,99 €	
résultat de l'exercice	- 1 664,63 €	755,72 €
totaux	8 994,82 €	10 521,68 €

SAVO 2018

Compte analytique du rucher 2016



Compte de résultat analytique de l'activité du rucher école pour l'année 2017

CHARGES		
	2017	2016
dotation aux amortissements	454,55 €	253,00 €
achats de produits de nourrissage	138,75 €	149,54 €
achat de produits de traitement	113,00 €	125,00 €
location terrain	20,00 €	20,00 €
achat de matériel	1 952,87 €	270,20 €
résultat de l'exercice	- 1 914,17 €	244,76 €
Totaux	765,00 €	1 062,50 €

PRODUITS		
	2017	2016
vente de miel	765,00 €	1 062,50 €
Totaux	765,00 €	1 062,50 €

détail du matériel:

4 colonies	520,00 €
5 reines	182,50 €
clôture	387,29 €
1 abreuvoir	35,80 €
1 syst elevage reine	45,00 €
cire	225,54 €
2 ruchettes	96,00 €
2 ruches et 2 hausses	196,00 €
2 nourrisseurs	92,00 €
360 pots couv	107,00 €
divers	65,70 €

immobilisations:

extracteur	1 451,10 €
-------------------	-------------------



- **Rapport financier du trésorier de l'exercice 2017 (arrêté des comptes au 30/11/17)**
- **Rapport des vérificateurs des comptes**



- **Approbation des comptes de l'exercice 2017.**
 - **Vote des adhérents**
- **Adoption de la cotisation 2019 : 39 € (inchangée)**
 - **Vote des adhérents**



• Elections des membres du CA

Bureau :	1 président 1 vice président 1 secrétaire 1 trésorier
Conseil :	3 à 9 membres
Vérificateurs aux comptes :	2 vérificateurs

SAVO 2018



• Elections : vote des adhérents

BUREAU									
WAELETELE	Olivier	16.03.2015	3 ans	président	AG 2018	Président	07.03.2015	3 ans	AG 2018
AME	Michel	09.03.2013	3 ans	Vice Président	AG 2019	Vice Président	09.03.2013	3 ans	AG 2019
CHARLOT	Sylvie	12.03.2011	3 ans	trésorière	AG 2020	Trésorière	12.03.2011	3 ans	AG 2020
LAMPE	Frantz	09.03.2013	3 ans	Secrétaire	AG 2019	Secrétaire	09.03.2013	3 ans	AG 2019
AUTRES ADMINISTRATEURS									
BERNARDO	Antonio	08.03.2014	3 ans	administrateur	AG 2018	Administrateur	07.03.2015	3 ans	AG 2018
PACE	Christophe	07.03.2009	3 ans	administrateur	AG 2018	Administrateur	07.03.2009	3 ans	AG 2018
VENDASSI	Marie-Claire	07.03.2009	3 ans	administrateur	AG 2018	Administrateur	07.03.2009	3 ans	AG 2018
LESOURD	Christophe	04/03/2017	3 ans	administrateur	AG 2020	Administrateur	04/03/2017	3 ans	AG 2020
GUENERAT	Lucien	09.03.2013	3 ans	administrateur	AG 2020	Administrateur	09.03.2013	3 ans	AG 2020
HOUCK	Vivian	07.03.2009	3 ans	administrateur	AG 2018	Administrateur	07.03.2015	3 ans	AG 2018
L'HOUC	Yvon	07.03.2015	1 an	administrateur	AG 2018	Administrateur	07.03.2015	3 ans	AG 2018
PEYROUTO	Jean-François	08.03.2014	3 ans	administrateur	AG 2018	Administrateur	07.03.2015	3 ans	AG 2018
VOSJVODA	Yvan	30.01.2010	3 ans	administrateur	AG 2019	Administrateur	07.03.2015	1 an	AG 2019
CONTROLEURS DES COMPTES									
MARTIN	Catherine	09.03.2013	1 an	contrôleur de	AG 2018	Contrôleur	09.03.2013	1 an	AG 2018
JONQUET	Marc	07.03.2015	1 an	contrôleur de	AG 2018	Contrôleur	07.03.2015	1 an	AG 2018

SAVO 2018

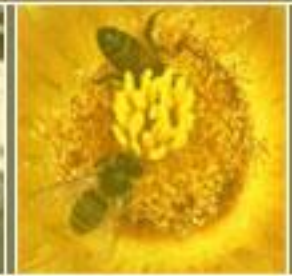

Retour sur l'Assemblée Générale de l'UNAF du 24/02/18



AG UNAF 2018 : Production nationale de miel

- 2017 Production de miel catastrophique : < 10.000 T (9000T en 2016)
- Baisse de 60 à 80% dans certaines régions
- (15 à 17 000 T en 2015, moins de 10 000 T en 2014)
 - Bonnes : châtaignier
 - Nulles: Romarin, thym, forêt, Lavande, Acacia
 - Médiocres : colza (sauf en Bretagne)
 - Irrégulier: Tournesol

SAVO 2018



AG UNAF 2018 – Sanitaire

- Mortalité : Moyenne nationale de 30%
- Inquiétude sur l'efficacité des traitements varroas
- Mauvaise fécondation des reines
- Difficulté à gérer le frelon asiatique



AG UNAF 2018 – Actualité syndicale – Le sulfoxaflor

- Autorisation d'un nouvel insecticide néonicotinoïde: le sulfoxaflor contenu dans le Transform et Closer (néonic non référencé dans l'interdiction)
- ONG Générations Futures a obtenu la suspension de sa mise sur le marché au TA de Nice.
- Le Conseil d'Etat a confirmé la décision du TA de Nice.
- Remise en cause de la rigueur (intégrité ?) de l'ANSES sur l'examen des AMM



AG UNAF 2018 – Actualité syndicale

- Création d'une interpro (voir *Abeilles et Fleurs* mars 18)
- Sous représentativité des syndicats représentant les apiculteurs avec pré dominance de la FNSEA et du collège Grande Distribution (Carrefour / Michaud)
- Risque :
 - Paiement par les apiculteurs d'une cotisation ?
 - Interdiction de vendre du miel aux apiculteurs de loisirs sur les marchés ?
- Pétition en cours à signer

www.mesopinions.com/petition/politique/sauvegardons-abeilles-apiculteurs-France/40065



AG UNAF 2018 – Actualité syndicale

- Grosse difficulté de fonctionnement de l'ITSAP (Institut Technique et Scientifique au service de l'Apiculture)
- Mission : Santé du cheptel, Amélioration du cheptel, Conseil aux exploitations, Externalités positives
- Au bord de la faillite (mai 800 k€ de salaire avec 200 k€ en caisse)
- Dossier fourgué à l'interpro ...



AG UNAF 2018 – Actualité syndicale

- Succès des journées Apidays
 - 98 lieux d'animation
 - 60 000 personnes
- Développement du label Apicités : 45 communes – 2 ans
- Le programme ASE : 71 partenaires dt Ministères des Finances et de l'Ecologie
- + 36%





AG UNAF 2018 – Actualité syndicale - Label Bee Friendly

- But : inciter les agriculteurs à s'orienter vers le respect des pollinisateurs
- Poursuite des partenariats avec les vignerons de Buzet, Monoprix, Limdor, Gérard Bertrand
- Nouveau partenariat avec Bledina
- Recrutement de 2 salariées
- Orientation de Beefriendly vers une structure commerciale (et plus une association).

SAVO 2018



AG UNAF 2018 – Actualité syndicale

- Franc succès du 1^{er} Concours des miels de France
- Présidente : Dominique Loiseau
- 140 miels présentés – 42 miels récompensés.
- Grande ampleur médiatique
- Edition 2019 au Conseil Economique et Social le 17 janvier 19 avec Michel Bras





AG UNAF 2018 – Actualité syndicale – différentes actions

- Relance du Comité de soutien des élus à l'Abeille et à l'Apiculture (UNAF, FFAP, Générations Futures, LPO)
- Demande au Ministère de l'Economie d'exonérer les api <50 ruches du micro BA
- Annonces gratuites pour vente de miel dans A&F
- Michaud interdit de publicité dans A&F
- Action conjointe avec UFC que Choisir pour modifier l'étiquetage avec mention du pays d'origine du miel : Origine UE et non UE ...
- Recherche de nouveaux locaux pour le siège de l'UNAF



AG UNAF 2018 – Surveillance des Mortalités

- Enquête de l'UNAF sur la surveillance des mortalités
- Mars 2017 : étude UNAF sur les dysfonctionnements du suivi par l'état des mortalités
- Début mai : la DGAI saisit l'Anses d'une évaluation de la surveillance des mortalités
- Fin octobre, le rapport de l'Anses corrobore les constats de l'UNAF et formule des recommandations
- Début mars 2018: réunion à la DGAI pour revoir la note de service.
- **Les abeilles ne meurent pas forcément des pratiques apicoles !!**



AG UNAF 2018 – Suivi du cours des miels

- 800 relevés en France
- Ecart / 2016 :
 - Acacia +2,31 %, Châtaignier +1,4%, Miel de forêt +10,8%, Montagne -6%
- Evolution des contenants : succès du 370g :
- < 500g : +20% (18,22 €)
- 500g : 15,76 €
- > 500g : -20% (11,30 €)



AG UNAF 2018 – Bilan des Assurances 2017

- Augmentation du nombre de ruches assurées :
 - Individuel : +6%
 - Collectif : +8%
- 32 sinistres en 2017 (versus 30 en 2016)
 - Vol : 60 % (en nb et montant)
 - Incendie : 9% en nombre et 16 % en montant
 - Intoxication 3%
- Pour que l'assurance fonctionne, vous devez avoir déclaré vos ruches !



- **Rucher école du SAVO :**
- Compte-rendu d'activité de l'année 2017 :
 - Récolte.
 - Élevage
 - Cours théorique
- Perspectives pour l'année 2018.
- Prix du miel du Rucher école en 2017.

SAVO 2018



- **Rucher école du SAVO : Production de miel**

Année	Production (Kg)
2001	361
2002	200
2003	238
2004	191
2005	293
2006	274
2007	149
2008	73
2009	144
2010	127
2011	120
2012	110
2013	251
2014	251
2015	105
2016	120 / 15 colonies
2017	54 / 15 ? colonies

SAVO 2018



- Rucher école du SAVO :

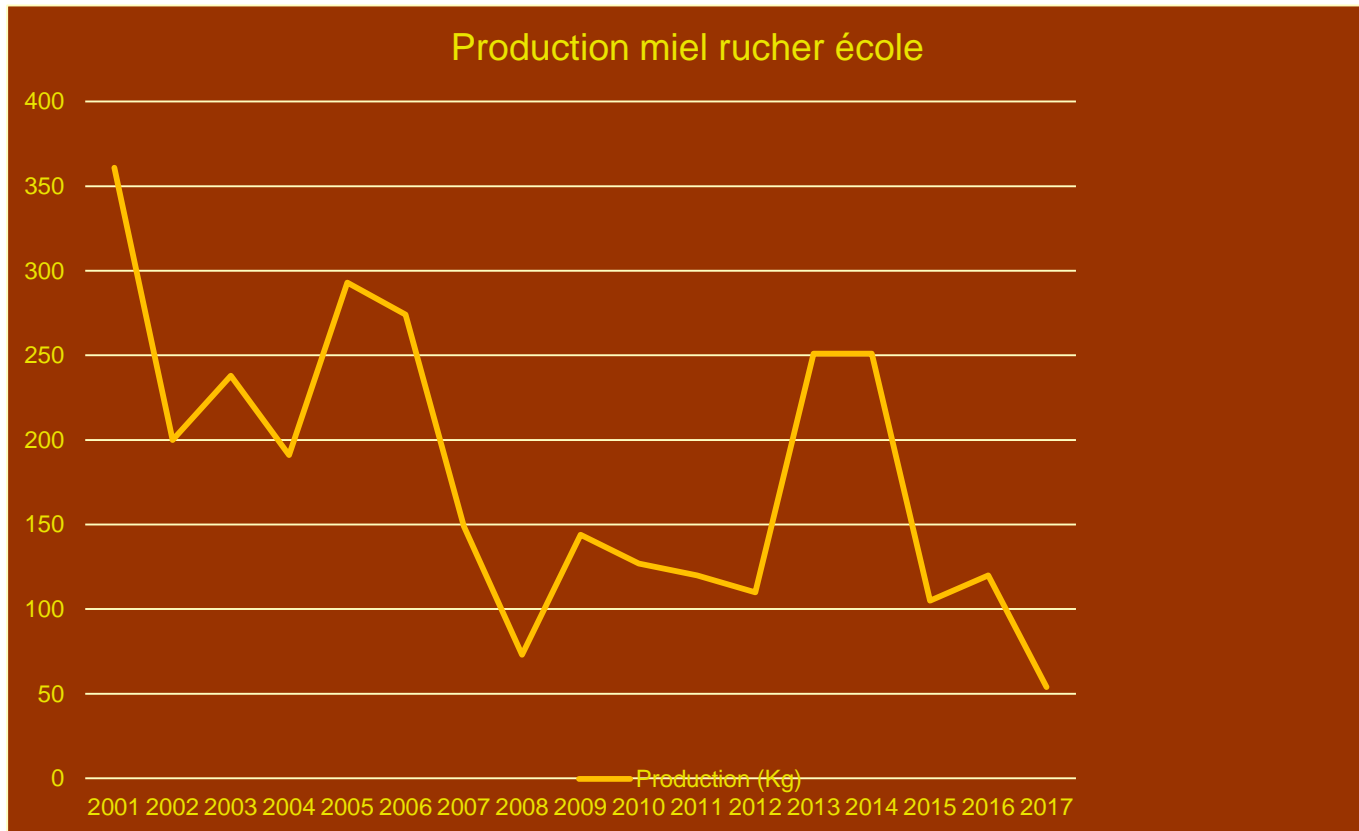

SAVO 2018



• Rucher école du SAVO

- Elevage :
 - Création de 2 colonies
 - 5 introductions de reines (dont 3 sur essaims créés)
 - 4 colonies mortes sur 1 an à fin mars 2018
- Participants
 - Augmentation du nombre de participants fin 2017 / début 2018

SAVO 2018

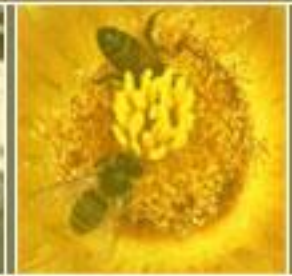

- **Rucher école du SAVO cours théoriques :**
- Les date de cours pour 2018 seront précisées par email et sur le site internet



• Rucher école du SAVO

- L'ouverture du rucher est précisée par email chaque semaine. Veiller à bien être inscrit sur la liste de diffusion.
- Face au nombre d'adhérents en hausse, élaboration en cours d'un règlement concernant la pose de ruches sur le rucher école.
 - 1 ruche par adhérent pour 2 ans maximum -> place restreinte



- **Rucher école du SAVO :**

Prix du miel du Rucher école en 2017 :

Le prix du miel cédé aux participants du rucher école ne pourra être inférieur à

7 € les 500g

Le prix de vente aux particuliers ne pourra être inférieur à

8,00 € les 500 g

La limite par personne sera définie par le CA en fonction de la récolte

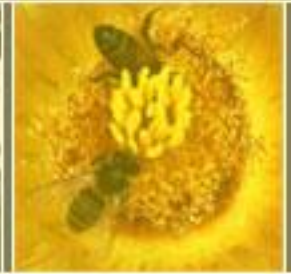

- **Clôture de l'assemblée générale 2018 :**

Questions et réponses avant clôture de l'AG.

SAVO 2018



Autour d'un repas...



Syndicat
Apicole
Du
Val d'Oise

